

EDIFICIO 2
Resenziidale
n° piani: 6
H≈18,00m+

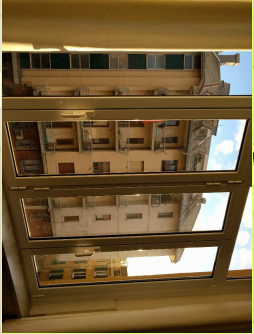

EDIFICIO 1
Resenziidale
n° piani: 6
H≈18,00m+

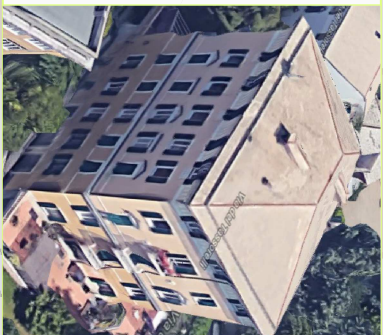

EDIFICIO 3
Scuola
n° piani: 5
H≈15,00m+



EDIFICIO 4
Residenziale
n° piani: 6
H≈18,00m+



FOTO LATO OVEST



FOTO LATO NORD

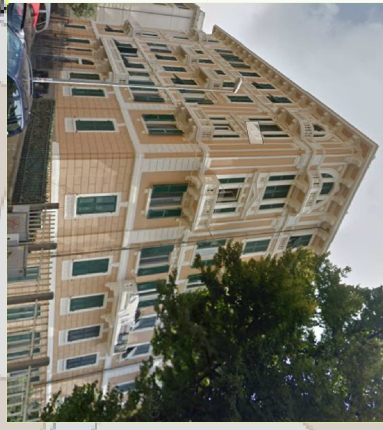

FOTO LATO EST



FOTO LATO SUD



SERVIZIO DI AUDIT E DIAGNOSI ENERGETICHE RELATIVE AGLI EDIFICI SCOLASTICI DI PROPRIETA' DEL COMUNE DI GENOVA

E195 - Scuola elementare "Brignole Sale"
Scuola dell'infanzia "Albaro"

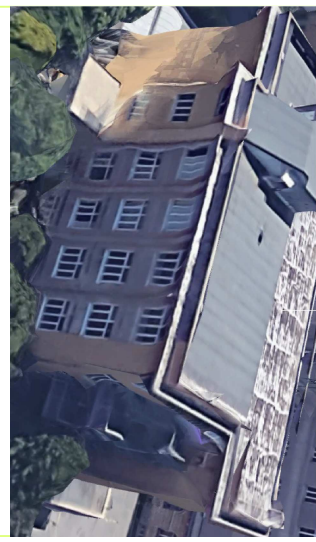
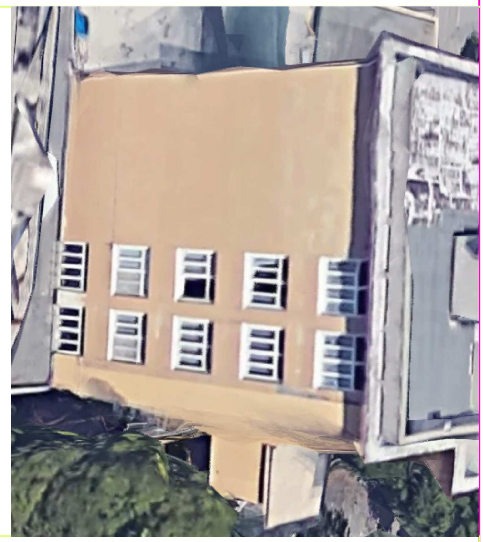
ALLEGATO B

1. CONTESTO GEOGRAFICO E URBANO
SCALA 1:1000

LOTTO 8

Committente
COMUNE DI
GENOVA

ATI
Mandatara
energynet srl
more
energy
Integrated Engineering